{youtube}https://www.youtube.com/watch?v=IKgL0Ze3icc{/youtube}

Este sábado día 12 se realizó, en San Fernando de Henares (Madrid), la carga de un contenedor solidario con destino a la Isla, valorado en cerca de 300 mil euros. Son medicamentos y otros materiales comprados con los fondos donados por el trovador cubano Silvio Rodríguez, por sus dos últimos conciertos en Madrid, así como por varios colectivos solidarios pertenecientes al MESC (Movimiento Estatal de Solidaridad con Cuba).

Durante la carga, se realizó la presentación oficial de la campaña “Toneladas de Solidaridad contra el Bloqueo a Cuba” del MESC, coincidiendo, en estos días de febrero, con los 60 años de la imposición oficial del bloqueo económico, financiero y comercial contra Cuba por parte del Gobierno de EEUU.

El contenedor contiene, principalmente, medicamentos: antibióticos, antipiréticos y antiinflamatorios. También guantes quirúrgicos y de exploración, sondas, mascarillas, epis, jeringas y pantallas faciales. El valor calculado es de 298 mil euros, compuestos por un gasto directo en compras de 80.736 euros y el resto en donaciones diversas en especie. La compra fue realizada con los fondos aportados por Silvio Rodríguez, pero también por MediCuba España, la Asociación Valenciana de Amistad con Cuba “José Martí”, la Asociación de Amistad con Cuba “Miguel Hernández” de Alicante, la Asociación Euskadi-Cuba, la Asociación de solidaridad y cooperación “Ernesto Guevara” de Torrejón de Ardoz, la Asociación de Amistad Hispano-Cubana de Málaga, el Partido Comunista de España y la plataforma Defensem Cuba de Catalunya. La naviera Nirint, de igual modo, ha colaborado en este envío.

Durante la carga estuvo presente, para agradecer el gesto solidario, el nuevo Embajador de Cuba en Madrid, Marcelino Medina.

Este envío es el segundo de la campaña “Toneladas de Solidaridad contra el Bloqueo a Cuba”, que impulsan los 58 colectivos que, en el Estado español, conforman el MESC. El primer envío se realizó, en enero, desde Barcelona, y pronto se realizarán más envíos desde Catalunya y Canarias.

Esta campaña tiene como antecedente la de “Jeringuillas para Cuba”, con la que el MESC envió cuatro millones de jeringuillas y agujas para la vacunación contra la Covid-19 en la Isla. Hoy, Cuba es el tercer país del mundo en índice de vacunación, y el primero en inmunización de niñas y niños desde los dos años.

Las organizaciones del MESC tienen abiertas 15 cuentas bancarias para la campaña “Toneladas de Solidaridad contra el Bloqueo a Cuba”, que culminará el 26 de Julio de este año.

Frente a 60 años de bloqueo criminal y a las 243 nuevas sanciones contra el pueblo cubano en estos últimos cuatro años, este año, por 30ª vez, el Gobierno de EEUU será condenado en la Asamblea General de Naciones Unidas. Mientras tanto, la mejor respuesta será la solidaridad.

Video: Sara Barahona. Fotografías: Luisa Cuevas Raposo y Manuel Torres.

Más información de la campaña, cuentas corrientes abiertas y otros detalles:

Carga de medicamentos para Cuba donados por Silvio Rodríguez y rueda de prensa: sábado 12 de febrero, San Fernando de Henares (Madrid)

Cobertura de esta carga en la prensa cubana:

Noticiero de la TV Cubana

Prensa Latina

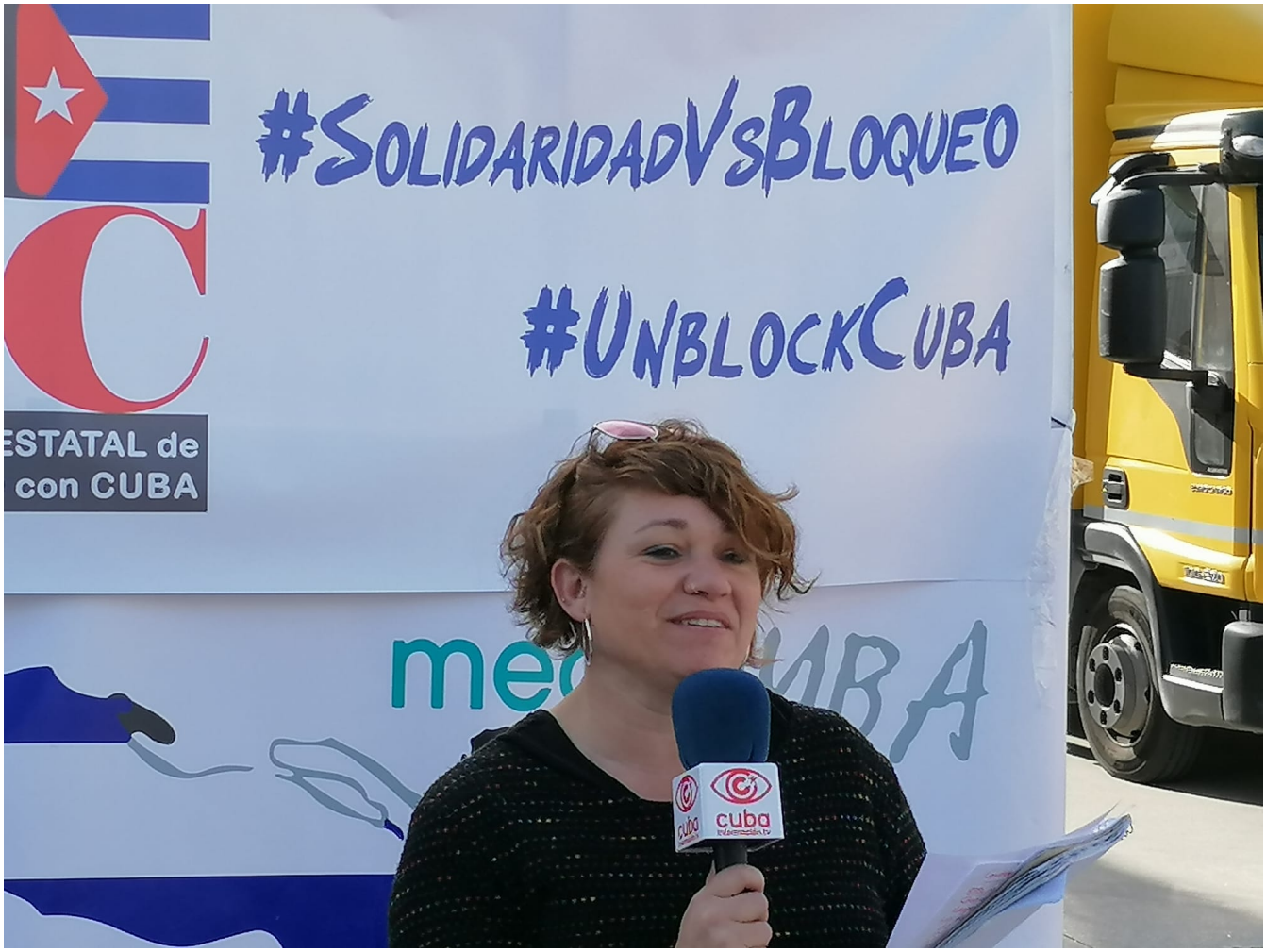
#SolidaridadVsBloqueo
#UnblockCuba
ESTATAL de
con CUBA
cuba

AIDE HUMANITAIRE
FARMA MUNDI

MESC
MOVIMIENTO ESTATAL de SOLIDARIDAD con CUBA
#SolidaridadVsBloqueo
#UnblockCuba
CUBA

LIGHT
Logística
ABS Pants
TENA
Comfort

AYUDA HUMANITARIA HUMANITARIAN AID
proclinic

IncoPack
TENA
IncoPack Dermobandas
IncoPack Dermobandas
IncoPack

FARMA MUNDI
AYUDA HUMANITARIA
HUMANITARIAN AID
AIDE HUMANITAIRE
www.farmamundi.org
PALET 3/10

TENA
ABS Pants
IncoPack

AYUDA
HUMANITARIA
HUMANITARIAN AID

TLNU
R 7149 BCL
3088
© Manuel Torres Photo

AIDE HUMANITAIRE
AYUDA HUMANITARIA
HUMANITARIAN AID
© Manuel Torres Photo

ALH
ÁREA
LOGÍSTICA
HUMANITARIA
DONACIÓN DE MEDICAMENTOS
Iniciativa de Silvio Rodríguez
con la colaboración de:
EUSKADI CUBA
© Manuel Torres Photo

MUY FRAGIL
(393)
© Manuel Torres Photo

FARMA MUNDI
© Manuel Torres Photo

AYUDA HUMANITARIA
AIDE HUMANITAIRE
FARMA MUNDI
© Manuel Torres Photo

AYUDA HUMANITARIA
HUMANITARIAN AID
AIDE HUMANITAIRE
www.farmamundi.org
© Manuel Torres Photo

© Manuel Torres Photo

TLNU 421644 0
45G1
MAX.GROSS 32.500 KGS. 71.650 LBS.
TARE 3.800 KGS. 8.380 LBS.
NET 28.700 KGS. 63.270 LBS.
CU. CAP. 76.4 CU.M. 2.700 CU.FT.
mediCUBA
mediCuba.ongd@gmail.com
© Manuel Torres Photo

© Manuel Torres Photo

DONACIÓN DE MEDICAMENTOS
Iniciativa de Silvio Rodríguez
con la colaboración de:
AIDE HUMANITAIRE
AYUDA HUMANITARIA
HUMANITARIAN AID
FARMA MUNDI
FARMACÉUTICOS MUNDI
ALH
EUSKADI
CUBA
NIRINT
3088 KCM
© Manuel Torres Photo

Logística
B8
LINDOR
AUSONIA
© Manuel Torres Photo

SOSMI S.A.
50- BATAS TNT DESECHABLES
© Manuel Torres Photo

#SolidaridadVsBloqueo
#UnblockCuba
mediCUBA
© Manuel Torres Photo

#SolidaridadVsBloqueo
#UnblockCuba

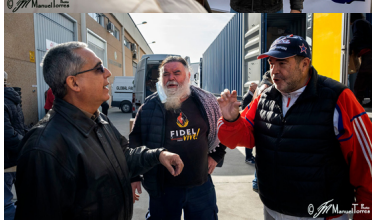

#SolidaridadVsBloqueo
#UnblockCuba
mediCUBA
Cuba.ongd@gmail.com

#SolidaridadVsBloqueo
#UnblockCuba
a.ongd@gmail.com

mediCuba.ongd@gmail.com

Silvio Rodríguez y Nuria González junto a representantes de las organizaciones del MESC,
antes de su [illegible] en la Fiesta PCE 2021

CAMPAÑA

TONELADAS DE SOLIDARIDAD CONTRA EL BLOQUEO A CUBA

Diciembre 2021
hasta 26 Julio 2022

MOVIMIENTO ESTATAL DE SOLIDARIDAD CON CUBA

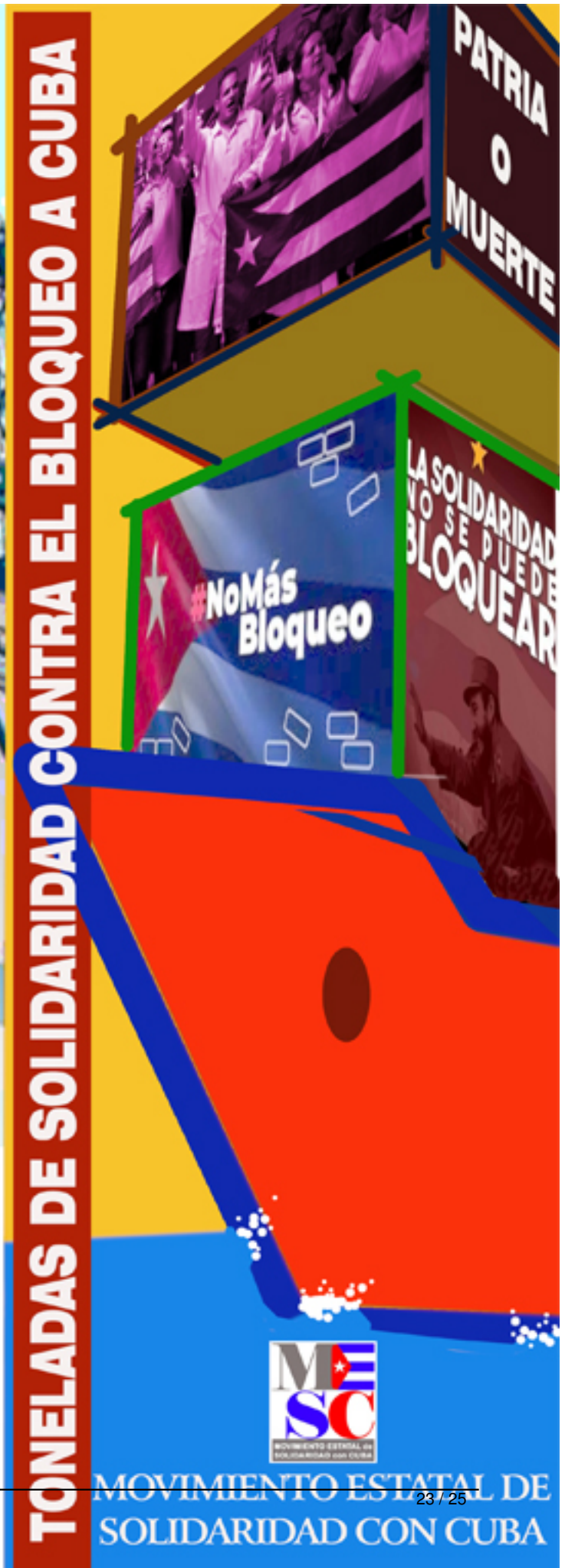

58 organizaciones del MESC

El listado de 58 organizaciones que componen el Movimiento Estatal de Solidaridad con Cuba (MESC) es el siguiente:

1. Asociación Almeriense solidaria con el pueblo Cubano
2. Asociación Andalucía - Cuba (Puente de Cooperación para el Desarrollo Sostenible)
3. Asociación Camilo Cienfuegos Cuba-Aragón
4. Asociación Cultural Cubano-Andaluza "La Avellaneda"
5. Asociación de Amistad Canario-Cubana "José Martí"
6. Asociación de Amistad con Cuba Camilo Cienfuegos de Dénia
7. Asociación de Amistad con Cuba Miguel Hernández de Alicante
8. Asociación de Amistad Hispano Cubana Bartolomé de las Casas de Madrid
9. Asociación de Amistad Hispano Cubana Bartolomé de las Casas de Sevilla
10. Asociación de Amistad Hispano Cubana de Málaga
11. Asociación de Amistad Hispano Cubana Julio Antonio Mella de Madrid
12. Asociación de Amistad Rioja Cuba
13. Asociación de amistad y cooperación con Cuba La Gran Piedra de Granada
14. Asociación de Amizade Galego-Cubana Francisco Villamil
15. Asociación de Cultura Popular Estrella Roja
16. Asociación de Iniciativas Solidarias Alhucema de Morón (Sevilla)
17. Asociación de Solidaridad con Cuba Vilma Espín de San Lúcar de Barrameda (Cádiz)
18. Asociación de Solidaridad Toledo-Cuba "Antonio Maceo"
19. Asociación de Solidaridad y Cooperación al Desarrollo Ernesto Guevara de Torrejón de Ardoz
20. Asociación Hispano Cubana Paz y Amistad de Avilés
21. Asociación Lázaro Cárdenas
22. Asociación Maximiliano Tornet de Huelva
23. Asociación Pablo de la Torriente Brau de Alcobendas-San Sebastián de los Reyes
24. Asociación para la Cooperación Internacional Patrice Lumumba
25. Asociación Provincial de Jaén Amistad con Cuba Indio Naborí
26. Asociación Valenciana de Amistad con Cuba José Martí
27. Associació d'amistat amb Cuba Pep Linares d'Alcoi
28. Casa de Amistad Baleares-Cuba
29. Casal Cubà de Sabadell
30. Casal d'Amistat amb Cuba de Lleida
31. Casal d'Amistat amb Cuba de Badalona
32. Casal d'Amistat amb Cuba de Barcelona

33. CESC de Madrid
34. Colectivo 26 de Julio de Madrid
35. Comité Antiimperialista de Murcia
36. Comité contra el Bloqueo a Cuba de Cádiz
37. Comité de Solidaridad Internacionalista de Zaragoza
38. Comunistes de Catalunya
39. Cosal-Murcia y Entrepueblos Murcia
40. Defensem Cuba
41. Euskadi Cuba
42. Frente Antiimperialista Internacionalista
43. Hermanamiento Nou Barris-El Cerro Cuba
44. Izquierda Unida (IU)
45. Marx Madera
46. MediCuba España
47. Mollet amb Cuba
48. Movimiento Democrático de Mujeres (MDM)
49. O N G AWON IYAAMI
50. Partido Comunista de España (PCE)
51. Partido Comunista de los Pueblos de España (PCPE)
52. PCE (m-l)
53. Plataforma de Solidaridad con el Pueblo Cubano de Granada
54. Red de Solidaridad Canario Cubana
55. Rincón Cubano Granma de Torrelavega (Cantabria)
56. Sociedad Cultural Cubano Andaluza José Martí de Sevilla
57. Sodepaz
58. Sodepaz Andalucía